

YORK III 500 MM HVID LUX

Varenummer: 520.42.3611.2 

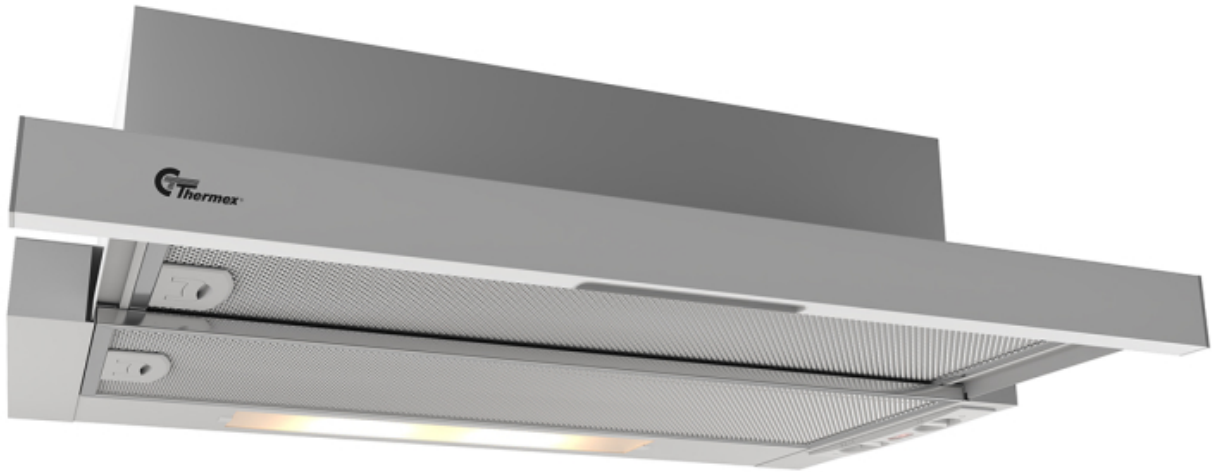

Pris kr. 1299,00

Priser er opgivet incl. moms

SÆRLIGE EGENSKABER

- Udtræksemhætte med dobbelt filterudtræk
- Monteringsbeslag medfølger
- Mulighed for balanceret luftskifte vha. Trigger Link Modul

TILBEHØR

Beskrivelse	Varenummer	Pris
Recirkulationsfilter	535.42.9100.9	280,00
Aftrækssæt, Ø 125 mm	830.51.2127.9	480,00
Prolink Basic I	536.99.1500.9	2945,00
Thermex Plasmex®-filter I - Rund	535.10.1000.9	5410,00
Prolink Plasmex I	536.99.1502.9	8220,00
Thermex Trigger Link Modul	536.99.1000.9	1350,00

PRODUKTSPECIFIKATIONER

MONTERING:	Skabsintegreret
MATERIALE:	Hvidlakeret stål
BREDDE:	500,00 mm
HASTIGHEDER (EKS. BOOST):	3
BOOSTFUNKTION:	Nej
FILTER:	Alufilter
ANTAL LYSKILDER:	2
LYSETS EFFEKTFORBRUG:	2,80 W
LYSKILDE:	LED
FARVETEMPERATUR:	3000 Kelvin

TEKNISKE DATA

STRØMFORSYNING:	230,00 V
DIAMETER PÅ AFTRÆK:	125,00 mm
ÅRLIGT ENERGIFORBRUG:	94,90 kWh/a
ENERGIEFFEKTIVITETSINDEKSET:	96,00
ENERGIEFFEKTIVITETSKLASSE:	D
HYDRAULISK EFFEKTIVITET:	8,30
HYDRAULISK EFFEKTIVITETSKLASSE:	E
BELYSNINGSEFFEKTIVITET:	17,00
BELYSNINGSEFFEKTIVITETSKLASSE:	D
FEDTFILTRERINGSEFFEKTIVITET:	66,00
FEDTFILTRERINGSEFFEKTIVITETSKLASSE:	D
LUFTMÆNGDE MIN.:	242,00 m ³ /h
LUFTMÆNGDE MAKS.:	390,00 m ³ /h
LUFTMÆNGDE V. BOOST:	0,00 m ³ /h
LYDEFFEKTEMISSION MIN.:	47 dB(A)
LYDEFFEKTEMISSION MAKS.:	66 dB(A)
LYDEFFEKTEMISSION - BOOST:	0 dB(A)
ENERGIFORBRUG I SLUKKET TILSTAND:	0,00 W
ENERGIFORBRUG I STANDBY:	0,00 W
TIDSFØRØGELSEFAKTOR:	1,70
DEN MÅLTE STRØMHASTIGHED I DET OPTIMALE DRIFTSPUNKT:	208,00 m ³ /h
DEN MÅLTE VÆRDI AF DET STATISKE TRYKFORSKEL I DET OPTIMALE DRIFTSPUNKT:	212,00 Pa
DEN MÅLTE VÆRDI AF DEN TILFØRTE ELEKTRISKE EFFEKT I DET OPTIMALE DRIFTSPUNKT:	144,00 W
DEN NOMINELLE ELEKTRISKE EFFEKT AF BELYSNINGSSYSTEMET PÅ KOGEPLADEN:	5,00 W
BELYSNINGSSYSTEMET GENNEMSNITLIGE BELYSNING AF KOGEPLADEN:	83 lux
ENERGIFORBRUG:	0,00 W